

VÝKAZ DOSAVADNÍHO A NOVÉHO STAVU ÚDAJŮ KATASTRU NEMOVITOSTÍ

Dosavadní stav				Nový stav														
Označení pozemku parc. číslem	Výměra parcely		Druh pozemku Způsob využití	Označení pozemku parc. číslem	Výměra parcely		Druh pozemku Způsob využití	Typ stavby Způsob využití	Způsob určení výměr	Porovnání se stavem evidence právních vztahů								
	ha	m ²			ha	m ²				Díl přechází z pozemku označeného v katastru nemovitostí	dřívější poz. evidenci	Číslo listu vlastnictví	Výměra dílu		Označení dílu			
											ha	m ²						
1581	2	95	86	orná půda	1581/3	2	95	61	orná půda		0	1581		10001	2	95	61	
					1581/4			25	orná půda		2	1581		10001			25	
	2	95	86			2	95	86										

Výkaz údajů o bonitovaných půdně ekologických jednotkách (BPEJ) k parcelám nového stavu

Parcelní číslo podle katastru nemovitostí		Parcelní číslo podle zjednodušené evidence		Kód BPEJ	Výměra		BPEJ na dílu parcely	Parcelní číslo podle katastru nemovitostí		Parcelní číslo podle zjednodušené evidence		Kód BPEJ	Výměra		BPEJ na dílu parcely
ha	m ²	ha	m ²		ha	m ²		ha	m ²						
1581/3				05800	2	95	61								
1581/4				05800			25								

Seznam souřadnic (S-JTSK)
Číslo bodu Souřadnice pro zápis do KN

	Y	X	Kód kv.	Poznámka
1	584901.84	1188227.17	3	
2	584896.38	1188228.30	3	
3	584897.28	1188232.71	3	
4	584902.74	1188231.59	3	

<p>GEOMETRICKÝ PLÁN pro rozdělení pozemku</p>	<p align="center">Geometrický plán ověřil úředně oprávněný zeměměřický inženýr:</p> <p>Jméno, příjmení: Ing. Petr Helísek</p> <p>Číslo položky seznamu úředně oprávněných zeměměřických inženýrů: 1898/2000</p> <p>Dne: 8. října 2021 Číslo: 489/2021</p> <p>Náležitosti a přesnost odpovídá právním předpisům.</p>	<p align="center">Stejnopis ověřil úředně oprávněný zeměměřický inženýr:</p> <p>Jméno, příjmení:</p> <p>Číslo položky seznamu úředně oprávněných zeměměřických inženýrů:</p> <p>Dne: Číslo:</p> <p>Tento stejnopis odpovídá geometrickému plánu v elektronické podobě uloženému v dokumentaci katastrálního úřadu.</p>
	<p align="center">Katastrální úřad souhlasí s očíslováním parcel.</p>	<p align="center">Ověření stejnopisu geometrického plánu v listinné podobě.</p>
	<p>Vyhotovitel: GEPROSTAV geodézie s.r.o. Horní Plesová 4375 695 01 Hodonín</p>	
	<p>Číslo plánu: 948-96/2021</p> <p>Okres: Břeclav</p> <p>Obec: Boleradice</p> <p>Kat. území: Boleradice</p> <p>Mapový list: Hustopeče 3-4/11</p> <p>Dosavadním vlastníkům pozemků byla poskytnuta možnost seznámit se v terénu s průběhem navrhovaných nových hranic, které byly označeny předepsaným způsobem: plast.znaky</p>	

\rightarrow
4039/24

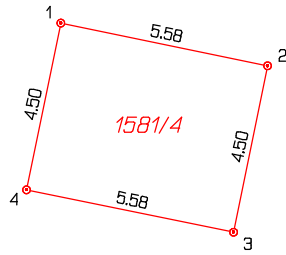

~~1581~~
1581/3

\rightarrow
4042/1